

Neste
Natal...

...que a paz e a harmonia encontrem
moradia em todos os corações.
Que a esperança seja um sentimento
constante e que o amor e a amizade
prevaleçam acima de todas
as coisas materiais.
E que a humildade e o respeito
estejam sempre presentes.

Que este pedido se realize
não só neste Natal, mas em
todos os dias de nossas vidas!

Feliz Natal e um
maravilhoso 2013!

TRANS//LOVATO®

Informativo

TRANSLOVATO

66

Ano: 12
Nº: 06
Circulação:
Novembro
e Dezembro
de 2012



O TRANSPORTE
RODOVIÁRIO DE CARGAS



Festejamos no mês de outubro mais uma edição de nossas comemorações por tempo de empresa. A cada edição, aumenta a quantidade de profissionais que comemoram 10, 15, 20, 25 e 30 anos de empresa. Este ano tivemos 31 colegas, que completaram 10 e 15 anos.

Nesta edição, como não poderia deixar de ser, foi uma emoção muito grande. Primeiro, pela quantidade de colegas, amigos e amigas que tivemos o privilégio de parabenizar e confraternizar; segundo, pela criatividade e beleza do evento, promovido pelos colegas da equipe encarregada da organização, a qual surpreende a cada ano.

Para mim, particularmente, e tenho certeza que para toda nossa diretoria, é sempre uma satisfação e um prazer participarmos. Uma história passa em nossas cabeças, com recordações de episódios inesquecíveis, que relembramos

junto aos homenageados. Esses momentos fazem nossos corações transbordarem de alegria.

Quero, mais uma vez, parabenizar a todos e agradecer os deliciosos momentos que vivemos com nossa diretoria, gerências e demais colegas, além dos familiares dos homenageados, que certamente puderam conhecer um pouco mais de parte de nossa maravilhosa equipe.

Quanto aos colegas que, no próximo ano, serão os homenageados por tempo de empresa, deixo aqui minha expectativa antecipada de vivenciarmos grandes emoções.

Aos colegas que falta um pouco mais de tempo e aos que são novos na empresa, meu desejo é que façam uma excelente carreira e cresçam profissionalmente conosco, com dedicação, empenho, prazer e alegria em suas atividades, ingredientes que são fundamentais para que não vejamos o tempo passar. Assim, em breve estaremos juntos nesta comemoração tradicional, que encanta a cada ano.

Forte abraço a todos.

Claudemir Groff - Diretor Comercial

SUMÁRIO

3	Entrevista
4	Cliente Translovato
5	Marketing
6	Operacional
7	O Transporte Rodoviário de Cargas
8	Desenvolvimento
9	Qualidade de Vida
10	Gestão de Pessoas
11	Qualidade Translovato
12	Variedades
13	
14	
15	

Informativo TRANSLOVATO

Expediente: Publicação interna dirigida aos profissionais e clientes da Transportes Translovato Ltda.

Elaboração: Equipe Informativo Translovato
Coordenação: Claudemir Groff
Jornalista: Bernardete Chiesa - Mtb 10.187

Tiragem: 3000 exemplares

Editoração: Marketing Translovato
Impressão: Gráfica Murialdo

E-mail: informativo@translovato.com.br
Site: www.translovato.com.br

Equipe Informativo Translovato

Annelise Demori Boppsin
Bruna Grillo Lovato
Caroline Tomazzoni Adami
Mariana Scalabrin
Maura Castro Dorigatti
Samanta Cristina Costa Silveira

Colaboradores desta edição:
Camila Grillo Lovato, Ediele Oliveira dos Santos e Karina Vessozi da Paixão

CRIATIVIDADE, FUNDAMENTAL PARA TODOS



A entrevistada desta edição é Carla Thomasi, bacharel em Comunicação Social – Publicidade e Propaganda pela UCS - Universidade de Caxias do Sul e diretora da Alacarte Comunicação, há 5 anos.

Informativo Translovato: O que podemos entender por criatividade?

Carla: Criatividade é o processo de conceber, gerar, formar, desenvolver e materializar ideias. Requer o aprimoramento das habilidades mentais: atenção (absorver e aplicar), memória (memorizar e lembrar), cognição (analisar e julgar), por fim, idealizar.

Informativo Translovato: O estímulo e a capacitação dos profissionais na busca de soluções criativas e alternativas inovadoras são extremamente necessárias nas organizações. Portanto, de que forma se pode aplicar a criatividade no ambiente de trabalho?

Carla: O processo da criatividade é intrínseco ao indivíduo, portanto, todas as esferas de sua vida podem ser beneficiadas por novas ideias, inclusive a profissão. Esse atributo é inerente a todos nós, basta despertá-lo e fomentá-lo. Abaixo vão algumas dicas:

- Postura de abertismo. Esteja aberto a novas oportunidades, experiências. Tire as “algemas” do seu pensamento.
- Escute os outros com atenção. Muitas ideias complementares podem surgir de uma simples conversa informal.
- Observe os detalhes. Esteja atento às mudanças e aos pequenos detalhes. Estimule sua memória.
- Informe-se. Mantenha-se informado sobre sua área de atuação e áreas afins. Livros, vídeos, periódicos, documentários, entre outros.
- Faça *brainstorm*. Reúna pessoas para debater

sobre o problema. Nesse momento vale registrar tudo, até o que parece mais absurdo. Muitas cabeças pensam mais do que uma.

- Tire um tempo para pensar. Difícilmente novas ideias surgem em ritmo frenético operacional. Tenha um tempo apenas para pensar. Apenas você e um papel em branco para registrar suas ideias.

- Durma bem. O descanso é um fator fundamental para o desenvolvimento da criatividade. Pesquisas da Universidade da Califórnia (EUA) apontam que a fase REM, quando acontecem os sonhos durante os sonhos, estimula a criatividade mais do que outro período do sono ou quando você está acordado. Durante os estudos, as pessoas que chegaram a essa fase do sono, tiveram um rendimento 40% melhor em testes de criatividade após o sono do que antes do período.

- Papel e caneta. Uma inovação raramente surge de uma hora para outra. Em geral, o processo é lento, composto pela agregação e alteração de diversas outras ideias. Ande sempre com um bloco de anotações e caneta. Você pode ver ou experienciar qualquer coisa que pode lhe render uma boa ideia. Isso pode ocorrer a qualquer momento, inclusive fora do período de trabalho.

Informativo Translovato: De que maneira a criatividade afeta o rendimento no trabalho?

Carla: A criatividade pode trazer soluções para facilitar processos, encurtar caminhos e facilitar a vida profissional.

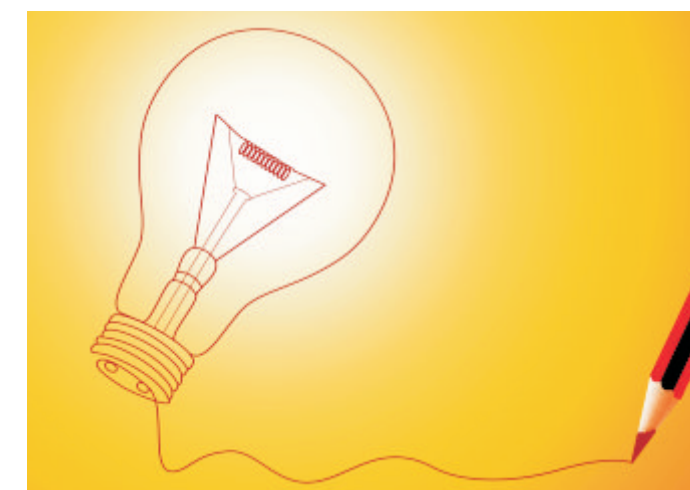

CLIENTE TRANSLOVATO

BRACOL



A Bracol atua há mais de 15 anos no mercado de EPIs (Equipamentos de Proteção Individual).

Com o objetivo de preservar vidas, a marca fabrica produtos para trabalhadores dos mais variados segmentos. Ao longo de sua história, a Bracol mantém-se como uma das principais e mais importantes marcas do setor de segurança e saúde no trabalho.

Profissionais especializados trabalham diariamente para buscar tecnologias inovadoras que garantam eficácia em proteção e segurança no dia a dia do trabalhador.

Máquinas com tecnologia de última geração e laboratórios modernos são usados no desenvolvimento, produção e análise de todos os itens,

oferecendo ao mercado produtos de altíssima qualidade.

O cuidado com o meio ambiente é outra preocupação da marca Bracol. Certificada com a ISO 14001, a empresa prima por fornecedores, clientes e parceiros que compartilham a missão de preservar os recursos naturais de maneira sustentável.

Sobre a parceria:

"A parceria entre a Bracol e a Translovato teve início em 2007, com o objetivo de melhorar o atendimento aos clientes e obter maior rapidez nas entregas dos calçados de segurança da marca, com confiança e qualidade. Diariamente, uma equipe da Translovato coleta as mercadorias na fábrica da Bracol em Lins, no interior do estado de São Paulo. Em seguida, a distribuição é realizada na região sul do país, além de municípios do interior paulista."

Fonte: Bracol



É com grande satisfação que a Translovato apresenta a BSB-Bracol, uma das maiores parceiras da Centralizadora Bauru - SP.

Mantém-se, ao longo dos anos, como uma das principais e mais importantes marcas no setor de segurança e saúde do trabalho.

A parceria com a Translovato é resultado do trabalho realizado com muita seriedade, comprometimento e alto nível de atendimento ao cliente.

Acompanhe as etapas de nossa prestação de serviço, desde o momento da coleta do produto até a entrega final, efetuada com muita dedicação e cuidados especiais.

Coleta na BRACOL, em LINS - SP 14:00



Da esq. p/ dir.: Paulo Sergio Souza - consultor coml. Translovato, Fernando dos Santos - assistente de supervisão Bracol e Sergio Bertasol - assistente de embarques Bracol.



Horários de saída da Translovato Bauru - SP

Curitiba e Florianópolis - 04:00

1º DIA ÚTIL 16:00

Chegada na Translovato Curitiba - PR



2º DIA ÚTIL 10:00

Entrega final, recebida por Daiane, na Zaipo



Curitiba é a capital do estado do Paraná e considerada a oitava cidade mais populosa do Brasil e a maior do sul do país. A Translovato possui embarques diários de Bauru/SP para Curitiba/PR, atendendo as demandas de entregas com prazos de 48 à 72 horas.

2º DIA ÚTIL 02:30

Chegada na Translovato Florianópolis - SC



2º DIA ÚTIL 09:30

Entrega final, recebida por Luiz Henrique, na Corsul



Grande parte de Florianópolis (97,23%) está situada na Ilha de SC. A Translovato atende as demandas de entregas com prazos de 72 horas, por meio de embarques diários partindo de Bauru/SP com destino a Florianópolis/SC.

JANTAR DE INAUGURAÇÃO DA NOVA SEDE DA TRANSLOVATO CAMPINAS - SP

Entre os dias 15, 16 e 17 de agosto de 2012, a nova sede da Translovato Campinas/SP foi apresentada oficialmente há mais de 100 clientes e representantes comerciais. Eles nos prestigiaram e conheceram grande parte da equipe local da empresa, as belas instalações do novo prédio e um pouco mais de nosso dia a dia, além de terem apreciado um excelente churrasco.

Confira algumas fotos dos eventos:



DIA DO CLIENTE 2012

Uma empresa cresce e alcança o sucesso somente quando valoriza aquele que é o motivo de todo o trabalho desenvolvido e o empenho do dia a dia, ou seja, o seu cliente.

A Translovato sabe disso e sempre busca inovar em tecnologias, implantar o desenvolvimento através da modernização de sua infraestrutura e treinar constantemente seus profissionais. Tudo feito para melhorar o atendimento aos seus clientes.

Por isso, o Dia do Cliente possui grande importância para a empresa, que lembra da data a cada ano.

O Dia do Cliente 2012 foi lembrado na Translovato através de ações especiais como: anúncios em revistas, envio de e-mail marketing comemorativo, parabenização na página oficial da empresa no Facebook. Além disso, os clientes que receberam a visita dos consultores comerciais, foram parabenizados pessoalmente pelo seu dia.



PROGRAMA DE INVESTIMENTOS EM LOGÍSTICA

No dia 15 de agosto deste ano, o governo federal lançou, em Brasília, a primeira etapa de um novo pacote de concessões para incentivar investimentos na infraestrutura do país. Essa primeira fase do chamado Programa de Investimentos em Logística prevê a aplicação de R\$ 133 bilhões na reforma e construção de rodovias federais e ferrovias.

O programa prevê investir essa quantia em até 25 anos com a finalidade de ampliar e modernizar parte da infraestrutura de transportes do país. De acordo com o ministro dos transportes, Paulo Passos, do valor total R\$ 42,5 bilhões devem ser aplicados na duplicação de cerca de 5,7 mil quilômetros de rodovias até o final de 2018, incluindo, segundo ele, os principais eixos rodoviários do país.

O governo federal vai conceder nove trechos de rodovias, que compreendem 7,5 mil quilômetros. Nestas

rodovias, segundo o ministro, não haverá cobrança de pedágio nas áreas urbanas e os concessionários que se responsabilizarem por cada um desses trechos só poderão começar a cobrar pedágio quando, pelo menos, 10% das obras previstas estiverem concluídas.

Segundo informações do governo federal o programa prevê que tais investimentos estejam diretamente ligados a competitividade do Brasil no sentido de diminuir os custos de quem produz, levando em conta as dificuldades particulares do setor e as características do país.

Os investimentos anunciados são recebidos de forma positiva pela Translovato. Melhores condições nas estradas e ampliação das mesmas refletem direta e positivamente na qualidade dos serviços prestados. Vem de encontro com nossa missão de proporcionar inteligência em movimentação com tecnologia e eficácia, superando as expectativas de nossos clientes.

Fonte: g1.com.br

Programa de investimentos em logística - rodovias e ferrovias

Total de investimentos: R\$ 133 bilhões

(Em bilhões de R\$)



Trechos ferroviários contemplados

Estado (s)	Ferrovia
SP	Ferroanel SP - Tramo Norte
SP	Ferroanel SP - Tramo Sul
SP	Acesso ao Porto de Santos
MT/GO	Lucas do Rio Verde - Uruaçu
GO/MG/RJ	Uruaçu - Corinto - Campos
RJ/ES	Rio de Janeiro - Campos - Vitória
MG/BA	Belo Horizonte - Salvador
BA/PE	Salvador - Recife
SP/MS	Estrela d'Oeste - Panorama - Maracaju
MS/SC	Maracaju - Mafra
SP/PR/RS	São Paulo - Mafra - Rio Grande
MA/PA	Açailândia - Vila do Conde

Trechos rodoviários contemplados

Estado (s)	Rodovia
BA	BR-101 - Entroncamento BA-698 (Mucuri) com BR-324
ES/MG	BR-262 - Entroncamento BR-381 (João Monlevade) com BR-101
GO/TO	BR-153 - Entroncamento BR 060 (Anápolis) com TO-080
GO/MT	BR-050 - Entroncamento BR-40 (Cristalina) com divisa SP/MG
MT	BR-163 - Sinop até a divisa MT/MS
MS	BR-163/267/262 - Divisa MT/MS até divisa PR/MS
DF/GO/MG	BR-060/153/262 - Entroncamento BR 251 com divisa SP/MG; BR-381
MG	BR-116 - Divisa MG/RJ (Além Paraíba) até divisa BA/MG (Divisa Alegre)
DF/GO/MG	BR-040 - Entroncamento BR-251 (DF) - Juiz de Fora



O TRANSPORTE RODOVIÁRIO DE CARGAS

No Brasil, o modal rodoviário é o mais utilizado para o transporte de cargas, sendo responsável por mais de 60% da movimentação interna.

Isto acontece devido ao fato de o país possuir um território continental extenso. Assim, o transporte rodoviário facilita a acessibilidade aos mais diferentes pontos, conseguindo chegar até em localidades mais remotas no interior dos estados.

Com a implantação de tecnologias atuais, a prestação deste serviço se torna cada vez mais dinâmica e ágil.

Como exemplo, temos o leitor óptico de código de barras, que sistematiza um trabalho antes manual; também pode ser considerado como um avanço a implantação do CT-e, o conhecimento eletrônico que, além da agilidade, mostra preocupação com o meio ambiente quando diminui a impressão em papel.

Ainda dentro deste tema houve avanço quanto aos veículos com a nova tecnologia de motores Euro 5 movidos com um diesel mais limpo (50 ppm de exofre, parte por milhão), que polui menos.

Algumas das vantagens do transporte rodoviário de cargas em relação a outros modais são: o menor manuseio da carga, o que oferece mais segurança; o caminhão é lacrado no local de carregamento e aberto no local de entrega; a rapidez na entrega da carga em curta distância; a coleta da carga na própria empresa produtora, assim, o cliente não precisa levar a carga até o transportador; a entrega da carga diretamente no destino, levando comodidade ao destinatário final; a possibilidade de utilização de embalagens



mais simples e de menor custo - peça fundamental da multimodalidade e da intermodalidade, entre outras.

Almejando alcançar o sucesso e a satisfação dos seus clientes, a Translovato está focada na qualidade, agilidade e segurança do serviço prestado. Para que isso seja uma realidade, a empresa se preocupa tanto com a infraestrutura e a implantação das novas tecnologias como com o público interno, ou seja, os seus profissionais ao oportunizar crescimento profissional e oferecer constantes treinamentos de atualização.

Fontes: www.ilos.com.br, www.dgabc.com.br
www.jus.com.br, www.cursosnocd.com.br



PLANO DE TREINAMENTO 2012

O Plano de Treinamento 2012, elaborado de acordo com as necessidades e sugestões das unidades, ocorre conforme o previsto, totalizando 39 mil horas até o momento. De acordo com o planejamento anual, é possível afirmar que as metas traçadas pelas unidades serão atingidas em sua totalidade. Destacamos nessa edição os Treinamentos Operacionais – foco do nosso negócio.

TPF - Treinamento Prático na Função

Nesta fase o profissional recebe treinamento no próprio local de trabalho após passar pela Ambientação. Esse momento é fundamental para aperfeiçoar suas habilidades e experimentar, com orientação, as atividades sob sua responsabilidade.

TOP - Treinamento Operacional Padrão

Ao ingressar na empresa todo profissional, independente do setor onde irá trabalhar, realiza o TOP. Divide-se em 4 módulos perfazendo total de 8hs/aula.

Qualificação de Conferentes

Destinado aos conferentes e interessados pelo assunto, este treinamento é composto por 11 módulos, totalizando aproximadamente 24h/aula. A equipe de instrutores é formada por profissionais dos diversos setores da empresa.

Formação de Arrumadores

Pensando em qualificar os atuais e desenvolver novos profissionais, foram elaboradas 8h/aula, para os Arrumadores de Carga.

Com exceção do TPF – Treinamento Prático na Função, os demais possuem versões avançadas e reciclagem, permitindo aos profissionais a constante atualização e melhor desempenho para o negócio.

Confira ao lado imagens de alguns treinamentos realizados no último bimestre:

- Capacitação para Expedições;
- Capacitação Operacional;
- Manuseio e Atendimento ao Cliente;
- Leitor Óptico;
- Manuseio Correto de Paletes;
- Procedimentos Operacionais;
- Encontro da Central de Relacionamento.

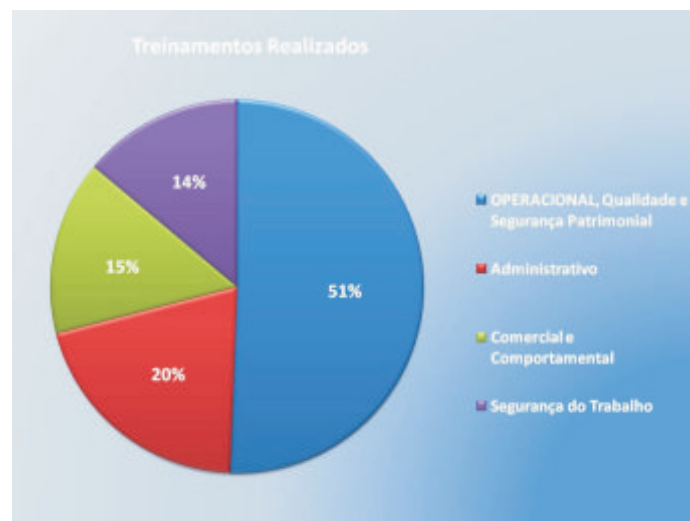

A FELICIDADE ESTÁ AO SEU ALCANCE



Conheça mais sobre as terapias naturais

Quando não estamos em harmonia com o nosso "eu", ou com o meio em que vivemos, os desconfortos aparecerem como um aviso. É a nossa alma sinalizando para ficarmos atentos com os nossos hábitos, relacionamentos, comportamentos, estilo de vida. Quando ignoramos esses alertas, os desconfortos podem aumentar e os sintomas aparecem, gerando dores no corpo físico.

Na filosofia do Dr. Bach, a doença, os sintomas de desconforto e as dificuldades não são algo ruim, são chances para o autoconhecimento, em abrir a mente e refletir sobre as atitudes, relacionamentos e visão que temos sobre o mundo.



Dr. Edward Bach foi médico imunologista, bacteriologista e homeopata. Ele descobriu as essências florais nos anos 30. Desenvolveu um sistema de 38 essências florais subdivididos em 7 grupos, preparadas de flores e plantas silvestres, as quais são indicadas a emoções específicas.

O efeito ao tomar as essências Florais de Bach não é de suprimir as atitudes negativas e sim de transformá-las em positivas, estimulando o próprio potencial de auto-cura da pessoa.

O objetivo da terapia floral é o equilíbrio das emoções, buscando a consciência plena do seu mundo interior e exterior. Atuam especificamente na condição emocional da pessoa em tratamento. Deste modo, duas pessoas com a mesma queixa podem estar utilizando diferentes essências.

As essências Florais de Bach são extratos líquidos naturais e podem ser utilizados sozinhos ou acompanhando outros remédios ou tratamentos, tendo em vista que não interagem com medicamentos. Sua ação é suave, podendo ser usado por pessoas de todas as idades.

"A saúde é uma herança nossa, nosso direito. É a completa e total união entre alma, mente e corpo e isso não é um ideal longínquo e difícil de alcançar, mas tão simples e natural que muitos de nós o negligenciamos."
Dr. Bach



Se você quiser saber mais sobre os florais de Bach, seguem algumas dicas de leitura:

BACH, Dr. Edward. Os remédios florais do Dr. Bach. Incluindo "Cura-te a ti mesmo". Uma explicação sobre a causa real e a cura das doenças e os doze remédios. São Paulo: Editora Pensamento, 1990.

CHANCELLOR, Philip. Manual ilustrado dos remédios florais do Dr. Bach. São Paulo: Editora Pensamento.

HOWARD, Judy. Remédios florais do Dr. Bach passo a passo: Guia completo. São Paulo: Editora Pensamento.

PARONI, Mara e Celso. Aprenda a ser feliz com os florais de Bach. 2ª edição. São Paulo: EDIR Paroni, 2003.

SCHEFFER, Mechthild. Terapia Floral do Dr. Bach: teoria e prática. São Paulo: Editora Pensamento, 1991.

STERN, C. Tudo o que você precisa saber sobre os remédios florais de Dr. Bach: tratado completo para seu uso e prescrição. São Paulo: Editora Pensamento, 1999.

VLAMIS, Gregory. Rescue – Florais de Bach para alívio imediato. São Paulo: Editora Roca, 1992.

EVENTO HOMENAGEADOS POR TEMPO DE EMPRESA 2012

Ocorreu no dia 19 de outubro uma homenagem aos profissionais da Translovato que completaram, neste ano, 10 e 15 anos de empresa. A Translovato teve o prazer de reunir e festejar, em um evento especial realizado em Caxias do Sul onde está situada a Matriz da empresa. A noite foi marcada por muita alegria, descontração e recordações.

Os colegas homenageados das centralizadoras de Blumenau, Caxias do Sul, Curitiba, Matriz, Porto Alegre e São Paulo puderam brindar este momento tão especial. O brilho destes profissionais foi o ingrediente principal da festa e o desejo da Translovato é a continuidade desta parceria de grande sucesso!



NOSSA GENTE



Sou Débora Fernanda Carneval, natural de Campinas, São Paulo.

Estou na Translovato desde março de 2012 como membro integrante do setor comercial, especificamente com atuação na central de relacionamento. A minha principal atribuição é propiciar suporte ao cliente, na busca constante de um atendimento eficaz, com predominância na solução e retorno desejados, tornando-nos uma empresa cada vez mais competitiva.

Portanto, sinto-me feliz por fazer parte do corpo de funcionários da Translovato Campinas. Embora recém integrante na empresa, sou perseverante na busca incessante do meu desenvolvimento pessoal e profissional com a perspectiva de que todo o processo de crescimento transcorre pela integração, interação das experiências adquiridas no dia a dia e aprimoradas na execução do trabalho em equipe.



AUDITORIAS INTERNAS NAS CENTRALIZADORAS

A área da qualidade realizou um projeto com o objetivo principal de reciclar os profissionais no sistema de gestão da qualidade e implantar o programa 5S's em todas as centralizadoras.

O que foi visto:

- Apresentação aos profissionais: o que é a qualidade, valores, princípios, política e objetivos da qualidade da Translovato;
- O papel de cada profissional na qualidade;
- Disseminação das normas técnicas corporativas de

cada área;
 - Programa 5S's;
 - Definição do responsável pela qualidade nas centralizadoras.

Foi treinado um total de 1.295 funcionários em toda a rede Translovato.

Desta forma, para dar seguimento ao projeto, são realizadas visitas nas centralizadoras para auditorias internas quanto aos processos de trabalho.

Mapeamento dos processos da Translovato

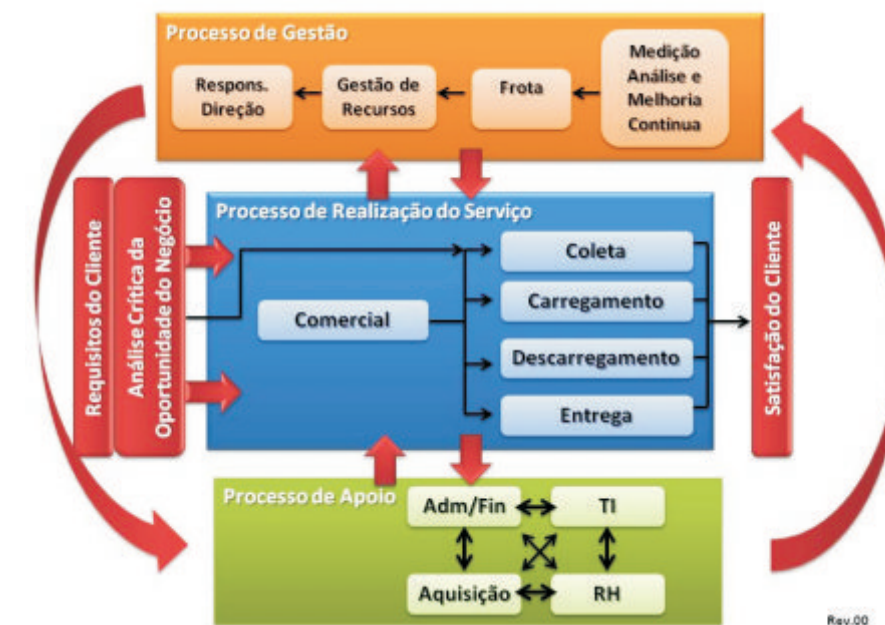

As auditorias são realizadas para ajudar os gerentes a manterem o processo sob controle. É uma ferramenta para a melhoria do sistema. Todas as pessoas envolvidas devem estar cientes deste fato e encorajadas a mostrar ou relatar os problemas e dificuldades, bem como, a sugerir melhorias para a sua área.

Objetivos principais:

- Manter estruturado um sistema de gestão da qualidade em todas as centralizadoras, inclusive as que não fazem parte do escopo das auditorias externas realizadas por órgão certificador reconhecido;
- Incentivar a gestão pela qualidade e melhoria

contínua em toda a Translovato;
 - Integrar e padronizar o sistema de gestão das centralizadoras com a matriz;
 - Promover o controle e medição dos processos;
 - Melhorar a qualidade do atendimento e dos serviços prestados.

Neste último bimestre de 2012, já percebemos melhorias nos processos, fruto deste trabalho que foi realizado.

No próximo ano, a área de qualidade estará com nova proposta e projetos de melhorias, visando a continuidade deste trabalho.

Receita Especial de Nata



BISCOITOS NATALINOS

INGREDIENTES

Massa
500 gramas de farinha de trigo
200 gramas de açúcar
75 gramas de manteiga em temperatura ambiente
4 ovos
½ colher de sopa (rasa) de bicarbonato de amônio

Cobertura

1 clara de ovo
1 e 1/4 xícara de glaçúcar ou de açúcar refinado
gotas de limão

MODO DE FAZER

Massa

Misture todos os ingredientes, abra com rolo de massa, corte com cortador de biscoito. Leve para assar em forno médio, preaquecido. Unte a forma e deixe um espaço entre os biscoitos, porque eles crescem bastante. Deixe no forno até dourar, aproximadamente de 10 a 15 minutos para assar, vai depender de cada forno.

Cobertura

Misture bem todos os ingredientes, espalhe sobre os biscoitos já assados, decore com confeitos ou granulados coloridos. Leve novamente para o forno baixo, por cerca de 5 minutos, ou até que a cobertura seque. É bem rápido, o biscoito não deve continuar assando. Pode cobrir o fundo da forma com papel alumínio, para garantir que o biscoito não queime. Retire do forno e desenforme. Acondicione em potes bem fechados. Deixe os biscoitos esfriarem antes de fechar o pote.



SEÇÃO PIPOCA



UM OLHAR DO PARAÍSO

Na volta para casa Susie (Saoirse Ronan) é abordada por George (Stanley Tucci), um vizinho que mora sozinho. George a convence a entrar em um retiro, por ele construído. Lá dentro, Susie é assassinada. Os pais de Susie, Jack (Mark Wahlberg) e Abigail (Rachel Weisz), inicialmente se recusam a acreditar na morte da filha, mas precisam aceitar a situação. Com o tempo Jack e Lindsey (Rose Mclver), a irmã de Susie, passam a desconfiar de George. Toda esta situação é observada por Susie, que agora está em um local entre o paraíso e o inferno. Lá, ela precisa lidar com o sentimento de vingança que nutre em relação a George e a vontade de ajudar sua família a superar o trauma de sua morte.

Gênero: Drama/Suspense

Direção: Peter Jackson

Sugestão:

*Karina Vessozi da Paixão
Matriz Caxias do Sul – RS*

“Um drama que mostra como é fundamental aproveitarmos a vida. Como se cada momento fosse o último, como é importante a união e o amor na busca da superação das maiores dificuldades, e de como temos que sempre aprender a conviver com os fatos e criar coragem de seguir em frente. Lindo pelo visual, pelas mensagens, pela lição de vida e oportunidade de reflexão que proporciona.”

LENDO UM BOM LIVRO

PRESENTE DO MAR

Autora: Anne Morrow Lindbergh

Best-seller desde sua publicação original, em 1995. Neste clássico, lúcido e lírico, o pensamento da escritora se desenvolve a partir de impressões colhidas à beira-mar, em uma ilha, longe de pessoas, coisas, deveres e obrigações.

Na solitude de seu retiro, Anne reflete sobre a essência humana e demonstra imensa sensibilidade ao tratar de temas profundos e ainda hoje atuais, como envelhecimento, amor, casamento, paz, solidão, despojamento e felicidade.



Sugestão:

*Silvia Regina Lino Antunes Brandt
Centralizadora Curitiba– PR*

“Este livro foi indicado pela minha médica em 2003 e se tornou meu livro de cabeceira. Ele me fez ver o ser humano de uma maneira diferente, focando nas coisas que realmente são importantes na vida.”

BELO CLICK

GUARDA DO EMBAÚ - PALHOÇA - SC

Jackson Alexandre Peixer
Centralizadora Florianópolis - SC



Este espaço é destinado para clicks feitos por funcionários da Translovato. Para participar, envie uma foto tirada por você para informativo@translovato.com.br, com a legenda da foto, o seu nome completo e filial. Obs.: Fotos posadas não serão consideradas.